

PLANTA BAIXA
ESC. 1:50

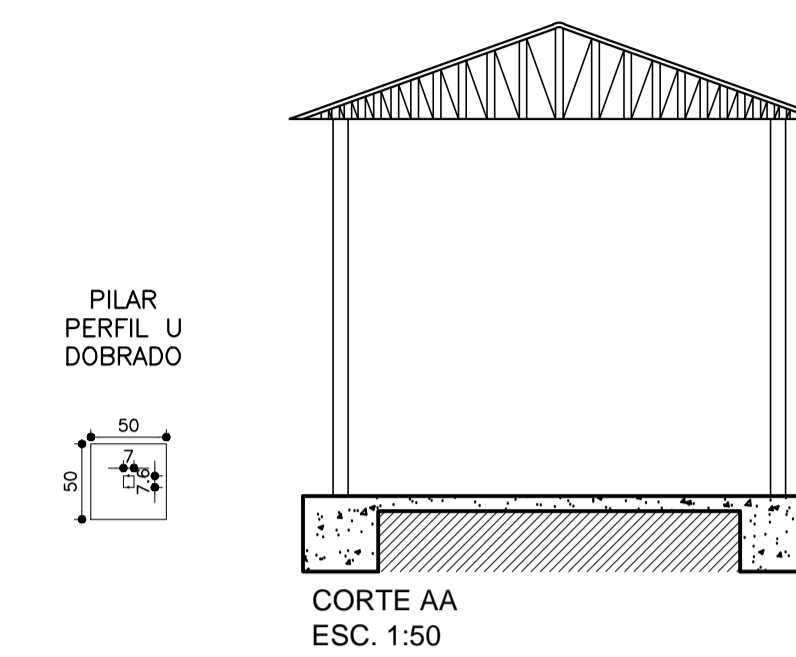

CORTE AA
ESC. 1:50

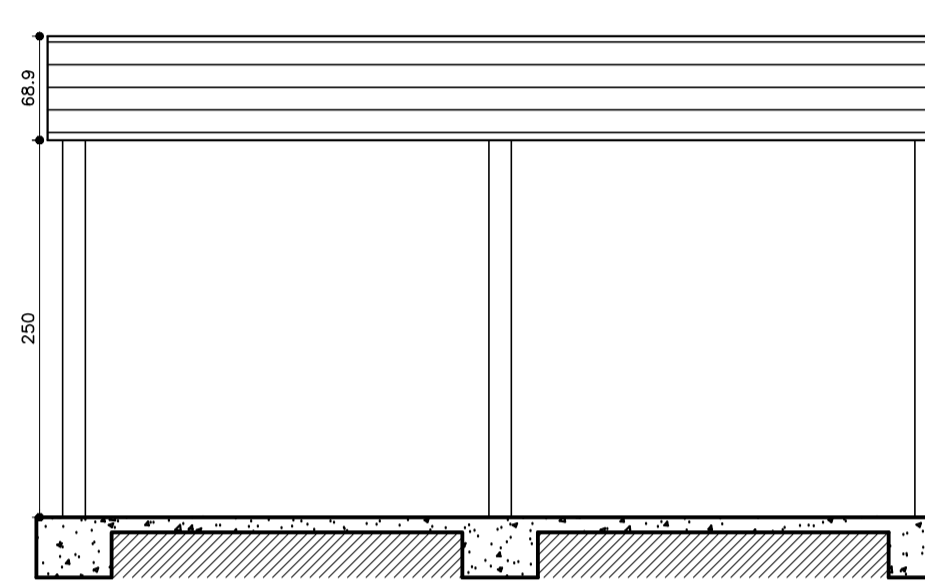

CORTE BB
ESC. 1:50

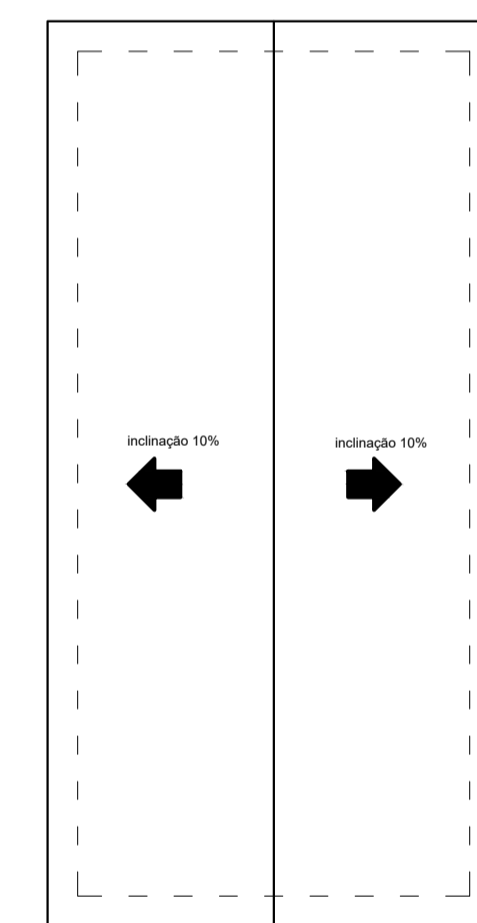

COBERTURA GARAGEM
ESC. 1:50

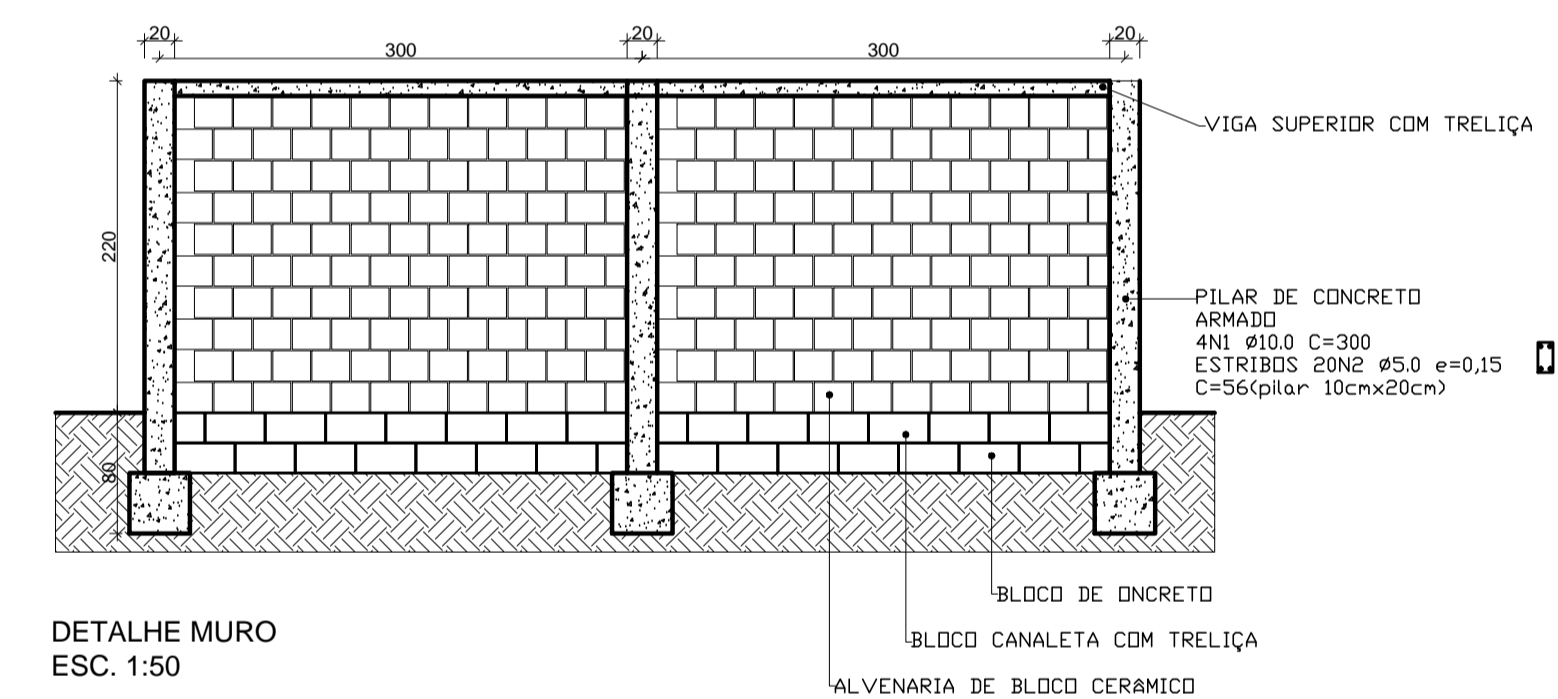

DETALHE MURO
ESC. 1:50

TABELA DE ESQUADRIAS						
Código	Descrição	Largura	Altura	Área	Postos	Tipo
PM 01	Porta de Madeira	0,8000	2,1000	1,6800		Abre 1 fl.
PM 02	Porta de Madeira	0,8000	2,1000	1,6800		Abre 1 fl.
PM 03	Porta de Madeira	0,8000	2,1000	1,6800		Abre 1 fl.
PM 04	Porta de Madeira	1,0000	2,1000	2,1000		Abre 2 fls.
PM 05	Porta de Madeira	1,2000	2,1000	2,5200		Abre 1 fl.
PA 01	Porta de Alumínio	1,2000	2,1000	2,5200		Abre 2 fls.
PA 02	Porta de Alumínio	1,0000	1,7000	1,7000		Abre 1 fl.
PA 03	Porta de Alumínio	1,2000	2,1000	2,5200		Abre 2 fls.
PA 04	Porta de Alumínio	0,5000	2,1000	1,0500		Abre 1 fl.
PA 05	Porta de Alumínio	0,8000	1,5000	1,2000		Abre 1 fl.
PA 06	Porta de Alumínio	1,1000	2,1000	2,3100		Abre 1 fl.
CV 01	Porta de Alumínio	1,8000	2,6000	4,6800		Abre 2 fls.
CV 02	Porta de Alumínio	4,2000	3,0000	12,6000		Abre 2 fls.
JA 01	Janela de Alumínio	1,0000	0,8000	0,8000	1,8000	Projetante
JA 02	Janela de Alumínio	2,0000	0,8000	1,6000	1,8000	Projetante
JA 03	Janela de Alumínio	2,0000	2,2000	4,4000	0,4000	Projetante
JA 04	Janela de Alumínio	0,9500	0,8000	0,7600	1,8000	Projetante
JA 05	Janela de Alumínio	1,0000	0,8000	0,8000	1,8000	Projetante
VV	Ventilador de Verificação	1,0000	0,4000	0,4000	2,4000	For.
GA	Grade	0,8000	1,1000	0,8800	1,1000	Cultrina
CA	Cobertura de Alumínio	5,7000	2,0000	11,4000		Abre 2 fls.

LEVANTAMENTO ARQUITETÔNICO

EDIFICAÇÃO DE SAÚDE

RT:		PROPRIETÁRIO:	
ROBERTO CÉSAR GOMES DE SOUSA CREA-MG. 194.488/D		PREFEITURA MUNICIPAL DE SÃO JOÃO DO PARAÍSO CNPJ 24.154.791/0001-07	
LOTE:	QUADRA:	ZONA:	M. ASENT.:
—	—	—	—
ÁREAS:		LOCAL:	
TERRENO: 919,42 m ²		ESTRADA MUNICIPAL, N° SN, COMUNIDADE DE SÃO JOÃO VELHO CEP: 39540-000	
ÁREA CONSTRUÍDA - 315,94 m ²		SÃO JOÃO DO PARAÍSO - MG	
TAXA OCUP.:		COEF. APRV.:	ESCALA:
—		—	INDICADAS
DATA:		DATA:	
—		SETEMBRO/2020	

01/01