

PLANTA 1º PAVIMENTO
 ESC.: 1/75
 A. C.: 411,58m²

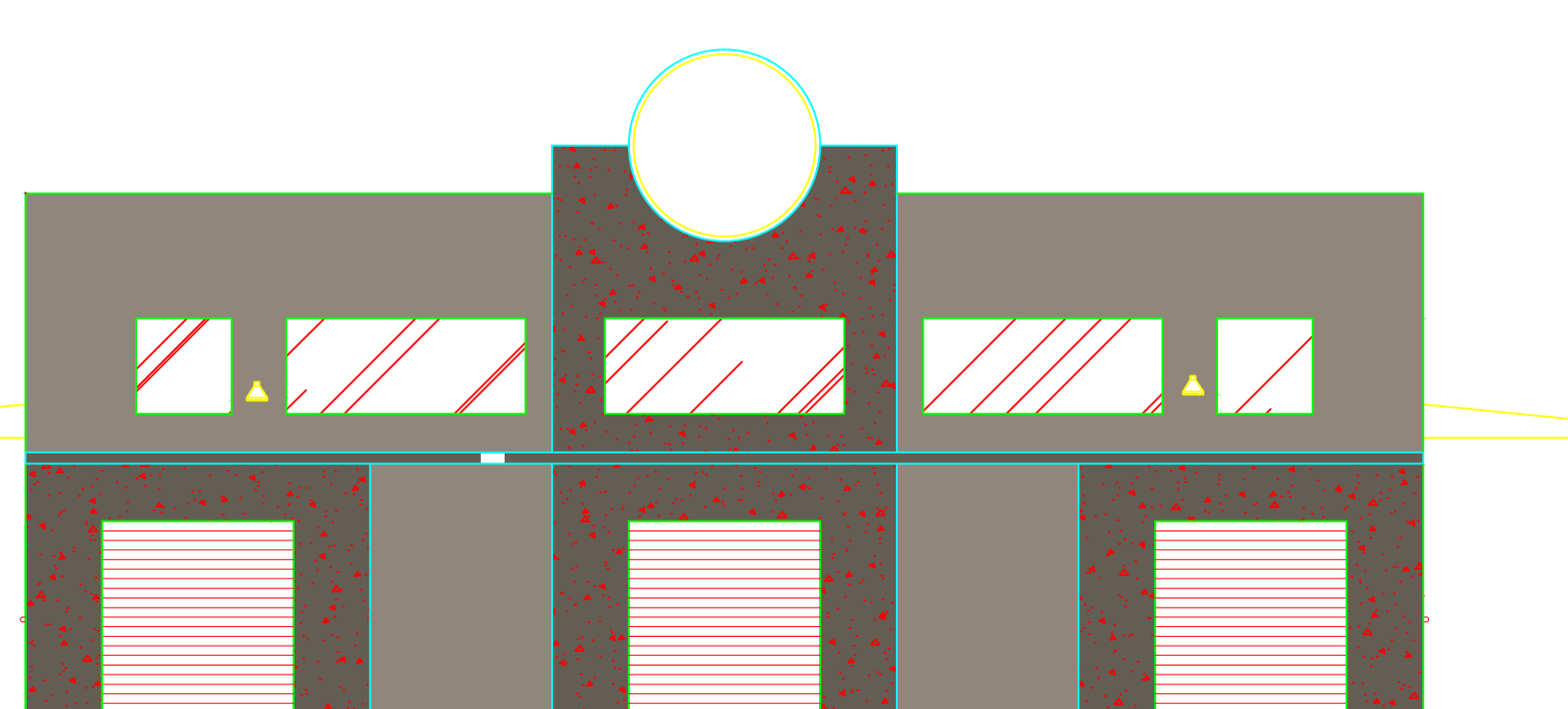

ELEVÇÃO FRONTAL
 ESC.: 1/75

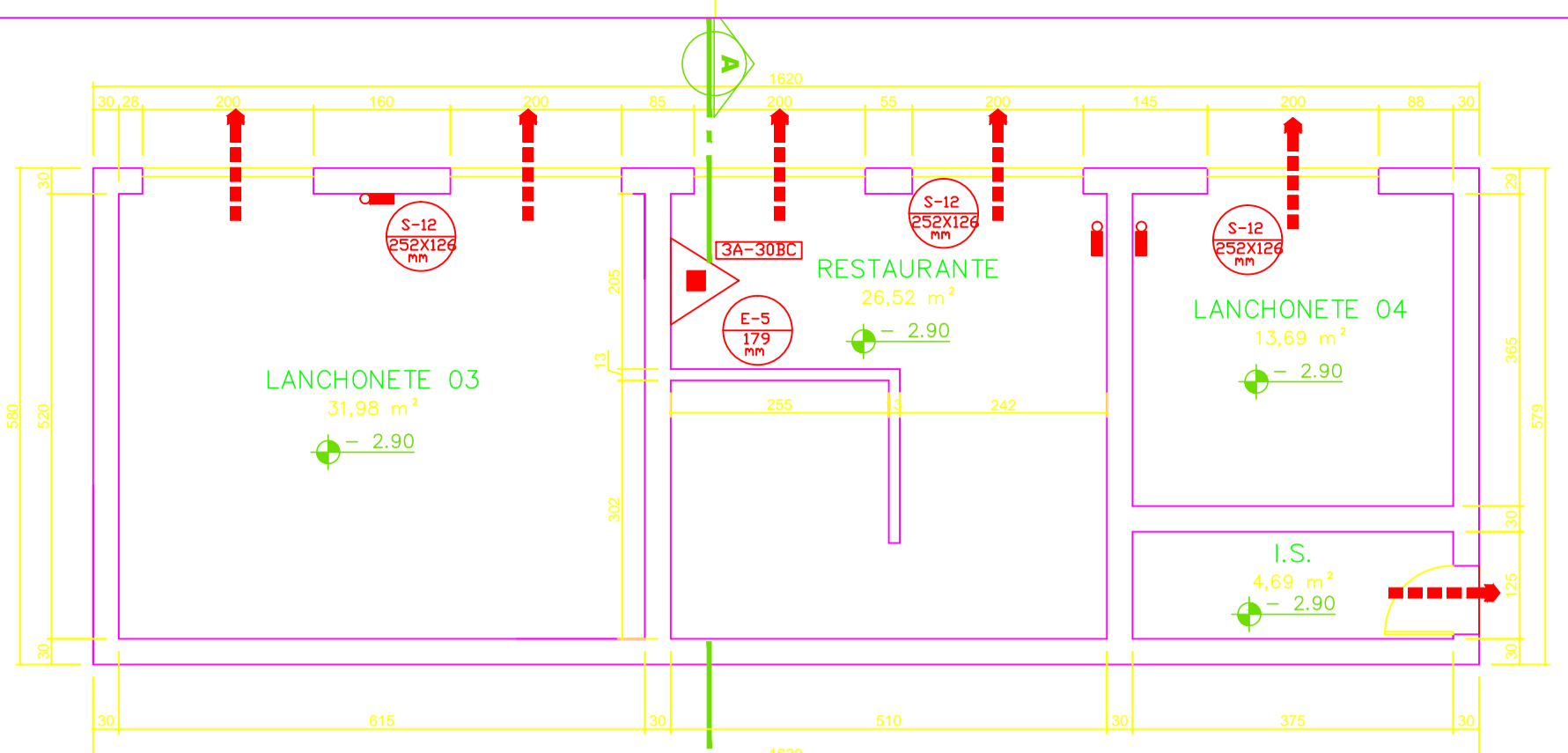

PLANTA SUBSOLO
 ESC.: 1/75
 A. C.: 93,90m²

SÍMBOLOS GRÁFICOS:
 Portaria 05 do CBMMG e Instrução Técnica No 03 do CBMMG

	SINALIZAÇÃO DE EMERGÊNCIA
	SINALIZAÇÃO FIXADA NO TETO
	EXTINTOR PORTÁTIL DE CARGA DE PÓ ABC (8kg); 4A 40-BC
	SAÍDA FINAL DA ROTA DE FUGA
	DIREÇÃO DO FLUXO DA ROTA DE FUGA
	PONTO DE ILUMINAÇÃO DE EMERGÊNCIA

PLACA	CÓDIGO	QUANT.	TIPO	DIMENSÕES
	E5	3	SINALIZAÇÃO DE EQUIPAMENTO	L=179mm
	S2	8	SINALIZAÇÃO DE ORIENTAÇÃO E SALVAMENTO	L=252mm H=126mm
	S3	2	SINALIZAÇÃO DE ORIENTAÇÃO E SALVAMENTO	L=252mm H=126mm
	S6	1	SINALIZAÇÃO DE ORIENTAÇÃO E SALVAMENTO	L=252mm H=126mm
	S7	1	SINALIZAÇÃO DE ORIENTAÇÃO E SALVAMENTO	L=252mm H=126mm
	SI2	4	SINALIZAÇÃO DE ORIENTAÇÃO E SALVAMENTO	L=252mm H=126mm
	M1	2	SINALIZAÇÃO COMPLEMENTAR	L=40 CM H=60 CM
	M8	3	SINALIZAÇÃO COMPLEMENTAR	L=40 CM H=25 CM

OBSERVAÇÕES:
 1 - O SISTEMA DE SINALIZAÇÃO DE EMERGÊNCIA ATENDERÁ AO CONTEÚDO NA INSTRUÇÃO TÉCNICA N° 15 DO CBMMG.

NOTAS:
 1 - O SISTEMA DE ILUMINAÇÃO DE EMERGÊNCIA ATENDERÁ AO CONTEÚDO NA IT-13 DO CBMMG.
 2 - O SISTEMA DE SINALIZAÇÃO DE EMERGÊNCIA ATENDERÁ AO CONTEÚDO NA IT-15 DO CBMMG.
 3 - ALTURA DO EXTINTOR - PARA A FIXAÇÃO EM COLUNAS, PAREDES OU DIVISÓRIAS, A ALÇA DE SUPORTE DE MANUSEIO DEVE VARIAR, NO MÁXIMO, ATÉ 1,60m DO PISO, DE FORMA QUE A PARTE INFERIOR DO EXTINTOR PERMANEÇA NO MÍNIMO 0,20m DO PISO ACABADO.
 4 - O SISTEMA DE EXTINTORES DEVERÁ PASSAR POR UMA INSPEÇÃO ANUAL.

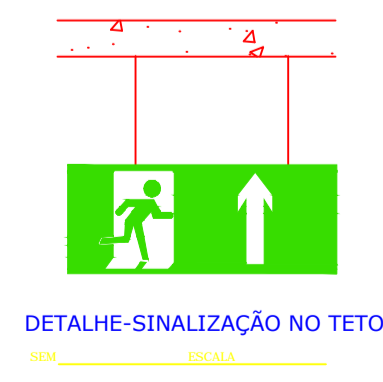
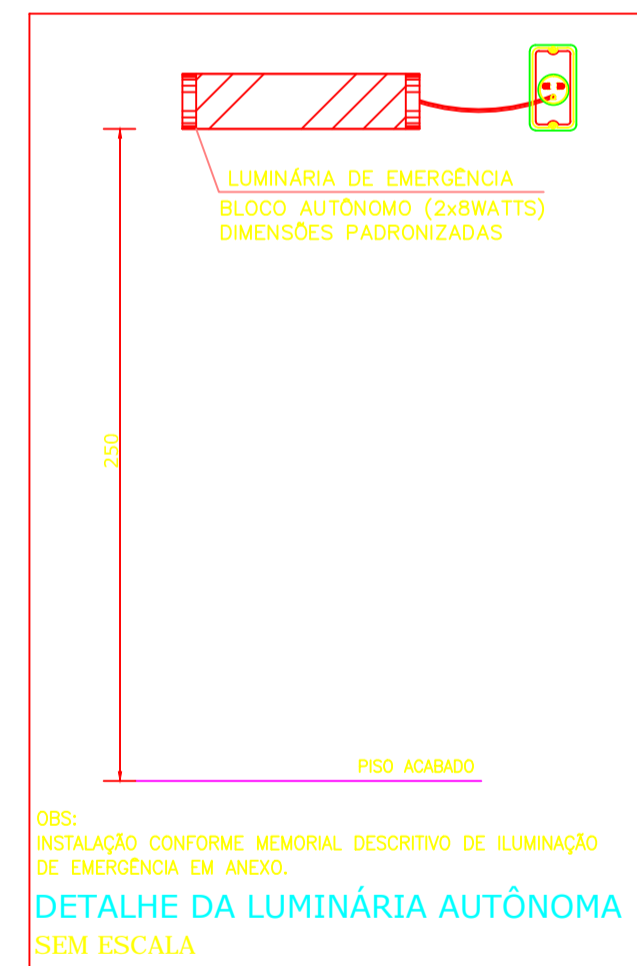
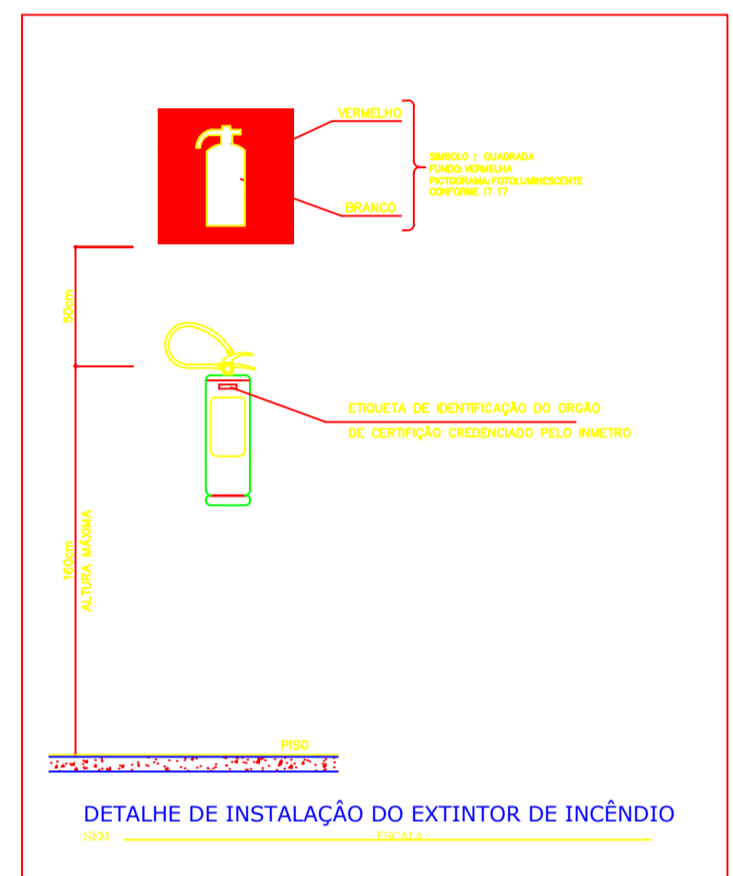

DETALHE DA PLACA M-1 (40x60)cm INSERIDA NA ENTRADA DA EDIFICAÇÃO; CONFORME A IT-03

ESTA EDIFICAÇÃO ESTÁ DOTADA DOS SEGUINTES SISTEMAS DE PROTEÇÃO CONTRA INCÊNDIOS:
 -EXTINTORES DE INCÊNDIO
 -ILUMINAÇÃO DE EMERGÊNCIA
 -SINALIZAÇÃO DE EMERGÊNCIA
 -SAÍDAS DE EMERGÊNCIA
 EM CASO DE EMERGÊNCIA:
 LIGUE 193 - CORPO DE BOMBEIROS

DETALHE PLACA INFORMATIVA M-1 SEM ESCALA

DETALHE DA PLACA M-8 (40x25)cm

ESTA PORTA DEVERÁ PERMANECER ABERTA DURANTE TODO O PERÍODO DE FUNCIONAMENTO

DETALHE PLACA INFORMATIVA M-8 SEM ESCALA

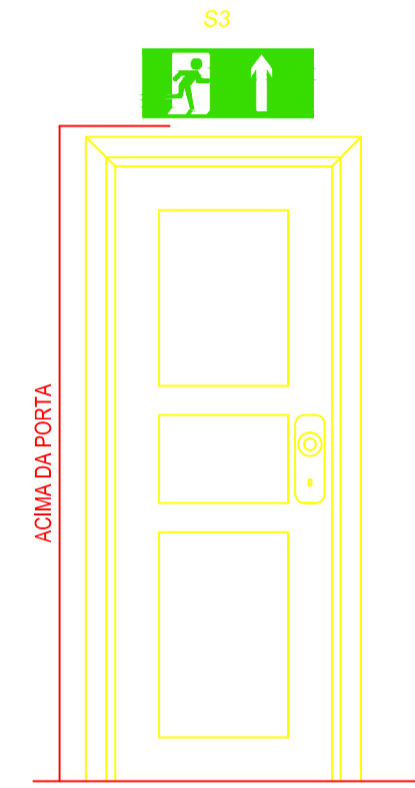

DETALHE-EM CIMA DA PORTA SEM ESCALA

QUADRO DE ÁREAS

ÁREA CONSTRUÍDA TERREDO	411,58m ²
ÁREA CONSTRUÍDA SUBSOLO	93,90m ²
ÁREA TOTAL	505,48m ²
ÁREA DO TERRENO	494,85m ²

PROPRIETÁRIO
 MUNICÍPIO DE SÃO JOÃO DO PARAÍSO
 CNPJ: 24.791.154/0001-07

RESPONSÁVEL TÉCNICO
 ROBERTO CESAR GOMES DE SOUSA
 CREA: 194.488/D-MG

FOLHA: 1/2	PROJETO TÉCNICO SIMPLIF. (PTS)	ESCALA: INDIC.
INFORMAÇÕES COMPLEMENTARES	PROJETO DE SEGURANÇA CONTRA INCÊNDIO E PÂNICO	
	OCUPAÇÃO: MISTA (C-1, F-8)	
	LOCAL: PRAÇA DO MERCADO, SN, CENTRO DE SÃO JOÃO DO PARAÍSO-MG.	
	PROPRIETÁRIO: MUNICÍPIO DE SÃO JOÃO DO PARAÍSO	
	RESPONSÁVEL TÉCNICO: ROBERTO CESAR GOMES DE SOUSA CREA 194.488/D	
ART: 14201800000003700033 Centro de Registro: 865942/2018 Data de Emissão: 10/03/2019-09	ÁREA CONSTRUÍDA: 505,48m ²	ÁREA A CONSTRUIR: 0,00m ²
	ÁREA TOTAL: 505,48m ²	ÁREA DO TERRENO: 494,85m ²

ANEXO K

INFORMATIVO - MEDIDAS DE SEGURANÇA

Extintores CONFORME IT-16	Carga de Pó ABC (8kg) 4A 40-BC
Alarme e Detecção CONFORME IT-14	Não Aplicável
Iluminação de Emergência CONFORME IT-13	Direção do Fluxo do Roto de Fuga e do Saída Final
Hidrantes HIDRANTES	Não Aplicável
Sinalização de Emergência CONFORME IT-15	S2/S3/S6/S7/S12/E5 - Sinalização de Orientação e Salvamento, M1/M2/M8 Sinalização Complementar.
Brigada de Emergência CONFORME IT-12	4 funcionários, conforme Anexo A da IT-12

CLASSIFICAÇÃO

GRUPO	OCUPAÇÃO	DIVISÃO	DESCRIÇÃO	EXEMPLOS
C	COMERCIAL	C-1	COMÉRCIO COM BAIXA CARGA DE INCÊNDIO	Supermercado, loja de vestuário, loja de brinquedos e games.
F	LOCAL DE REUNIÃO DE PÚBLICO	F-8	LOCAL PARA REFEIÇÃO	Restaurante, lanchonete, bares, clubes, restaurantes, cafés e esplanadas.

CARGA DE INCÊNDIO-IT 09

OCUPAÇÃO/USO	DESCRIÇÃO	CARGA DE INCÊNDIO EM MJ/M ²
C-1	COMÉRCIO COM BAIXA CARGA DE INCÊNDIO	80 MJ/M ²
F-8	LOCAL PARA REFEIÇÃO	300 MJ/M ²

CLASSIFICAÇÃO DAS EDIFICAÇÕES E ÁREAS DE RISCO QUANTO A CARGA DE INCÊNDIO

RISCO	CARGA DE INCÊNDIO MJ/M ²
MEDIO	800 MJ/M ²

CONTROLE DE MATERIAIS DE ACABAMENTO E REVESTIMENTO

PISO	ACABAMENTO	APLICÁVEL
PAREDE	REVESTIMENTO	NÃO APLICÁVEL
TETO E FORRO	ACABAMENTO	NÃO APLICÁVEL