

DETALHAMENTO DE FORMA - PILAR PAREDE - VISTA FRONTAL
ESC. 1:50

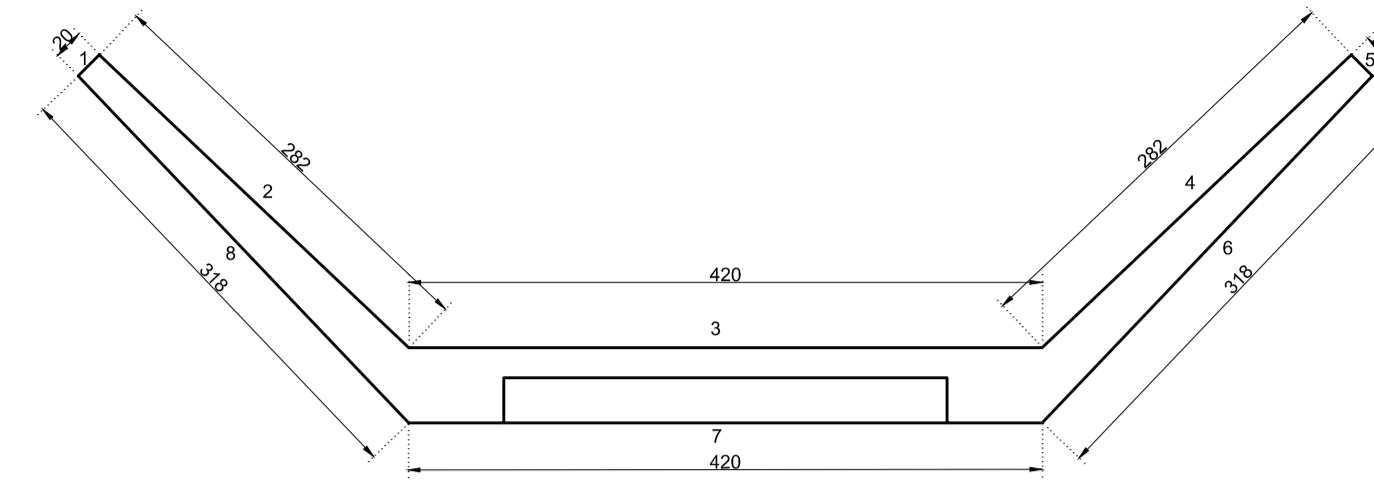

DETALHAMENTO DE FORMA - PILAR PAREDE - VISTA SUPERIOR

ESC. 1:50
 ÁREA TOTAL DE FORMA DE PILAR PAREDE = $0,56 + 9,31 + 15,96 + 9,31 + 0,56 + 10,49 + 15,96 + 10,49 = 72,64m^2$

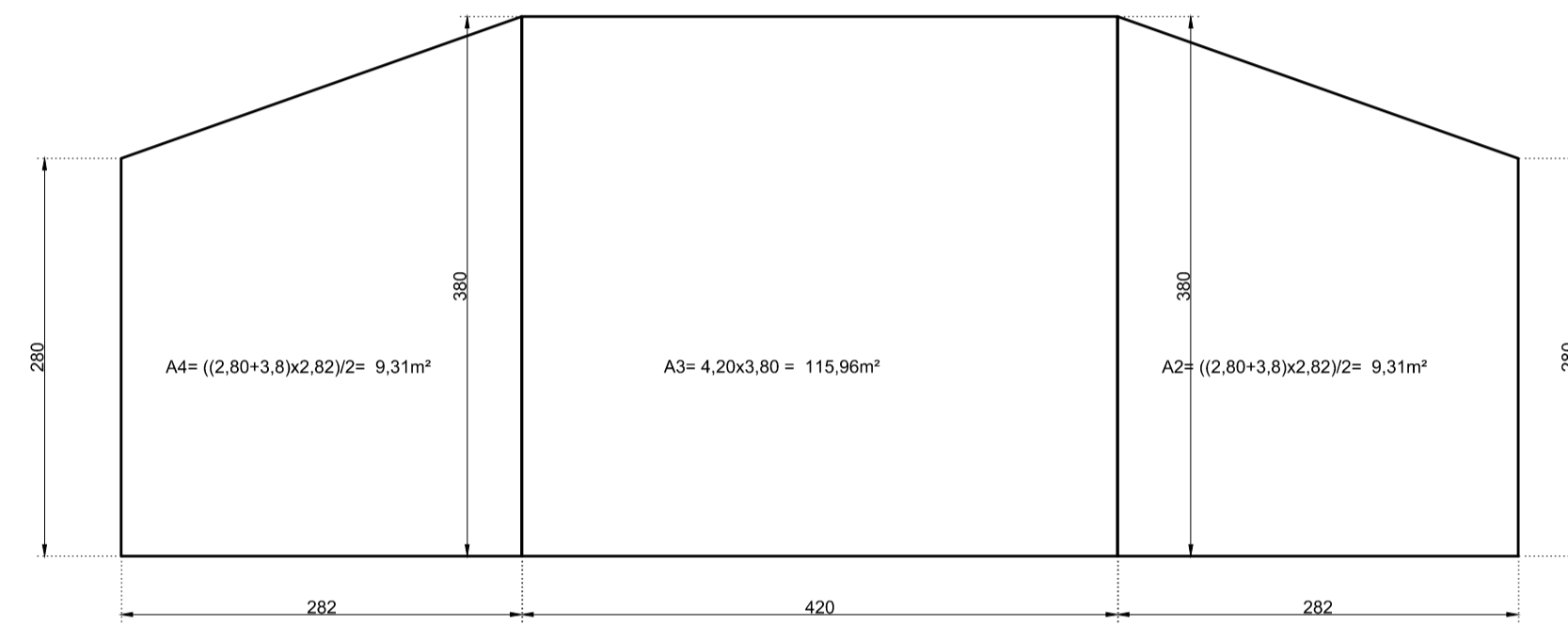

PROJETO ESTRUTURAL	
EDIFICACAO	ÁREA TOTAL CONSTRUÍDA : 33,60 M²
	PROPRIETÁRIO: PREFEITURA MUNICIPAL DE SÃO JOÃO DO PARAÍSO MÔNICA CRISTINE MENDES DE SOUSA – PREFEITA MUNICIPAL R.T.: _____ MARCOS ALVES CAMARGO JUNIOR CREA/MG: 194.932/D
PROJETO	TÍTULO PROJETO ESTRUTURAL
	USO VIÁRIO
	END. OBRA: COMUNIDADE DE DOIS MATOS, ZONA RUARAL DE SÃO JOÃO DO PARAÍSO-MG
	DETALHE Detalhamento de formas. Convênio 862222/2017
	DATA JANEIRO 2020 FOLHA <div style="border: 1px solid black; padding: 2px; display: inline-block;"> 06 / 06 </div>