

DETALHAMENTO DE FORMA - PILAR PAREDE - VISTA FRONTAL
ESC. 1:50

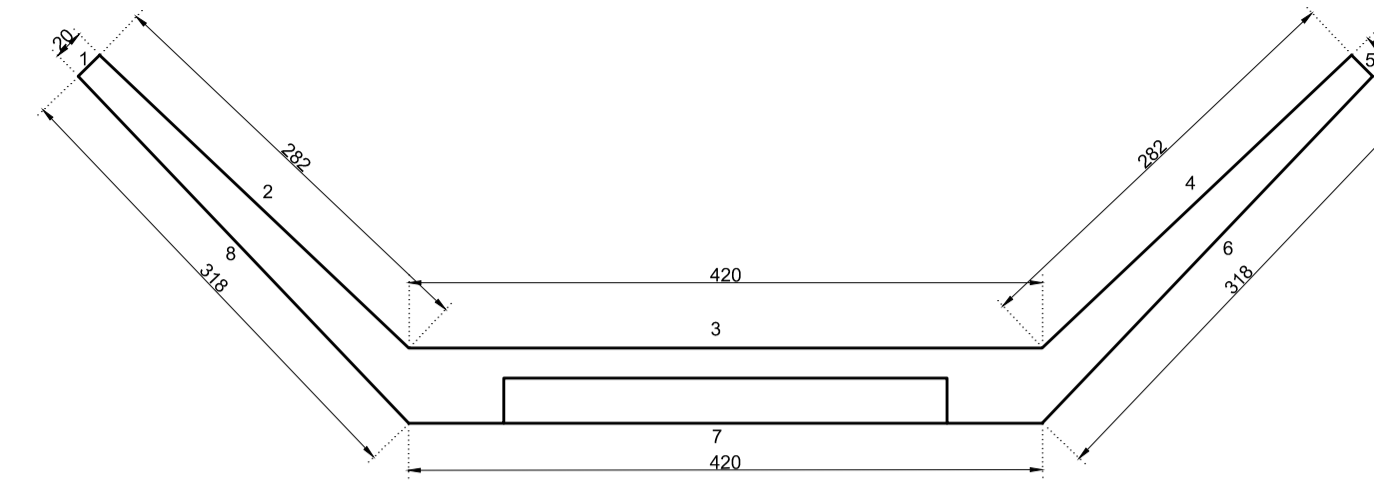

DETALHAMENTO DE FORMA - PILAR PAREDE - VISTA SUPERIOR

ESC. 1:50
 ÁREA TOTAL DE FORMA DE PILAR PAREDE = $0,56 + 9,31 + 15,96 + 9,31 + 0,56 + 10,49 + 15,96 + 10,49 = 72,64m^2$

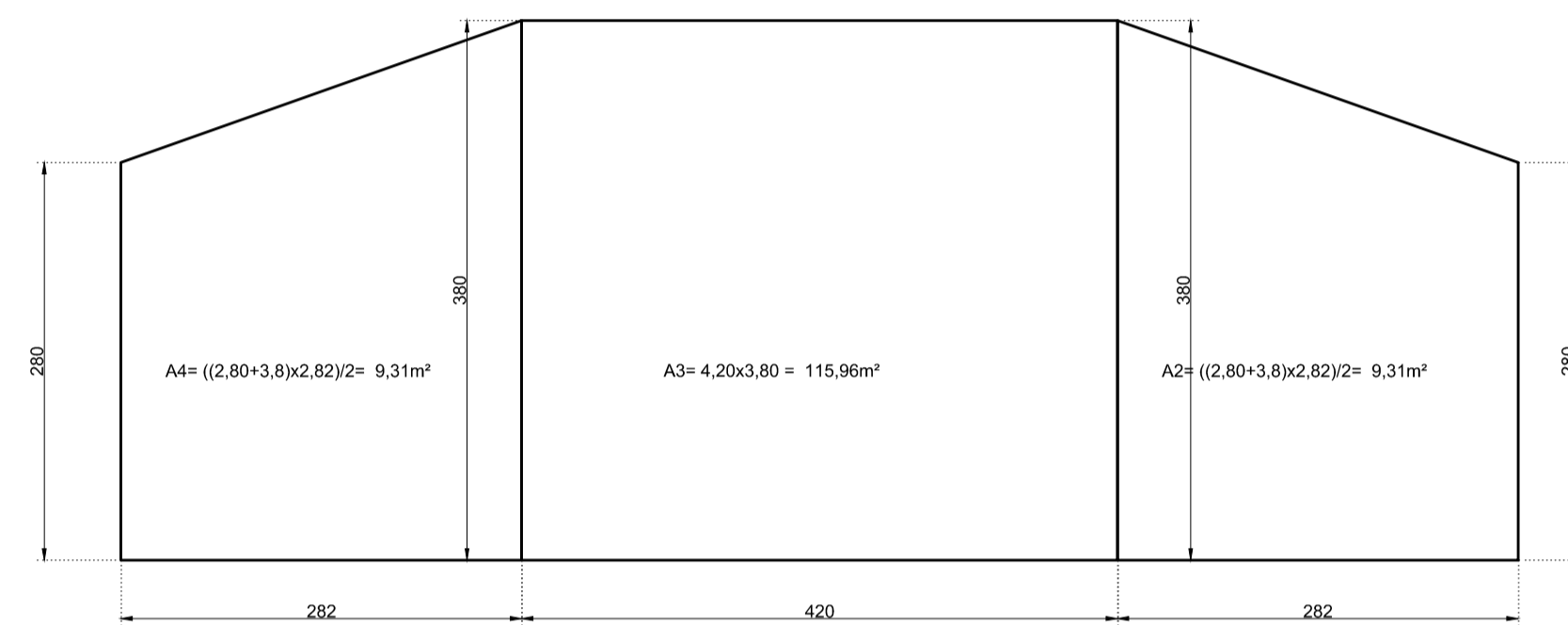

PROJETO ESTRUTURAL	
EDIFICACAO	ÁREA TOTAL CONSTRUÍDA : 33,60 M²
PROJETO	PROPRIETÁRIO: PRÉFETURA MUNICIPAL DE SÃO JOÃO DO PARAÍSO MÔNICA CRISTINE MENDES DE SOUSA – PREFEITA MUNICIPAL
	R.T.: MARCOS ALVES CAMARGO JUNIOR CREA/MG: 194.932/D
	TÍTULO PROJETO ESTRUTURAL
	USO VIÁRIO
	END. OBRA: DISTRITO DE BARRINHA, ZONA RUARAL DE SÃO JOÃO DO PARAÍSO-MG
DETALHE	DATA JANEIRO 2020
Detalhamento de forma.	FOLHA 06/06
ART n° 5.534.986 Convênio 862222/2017	